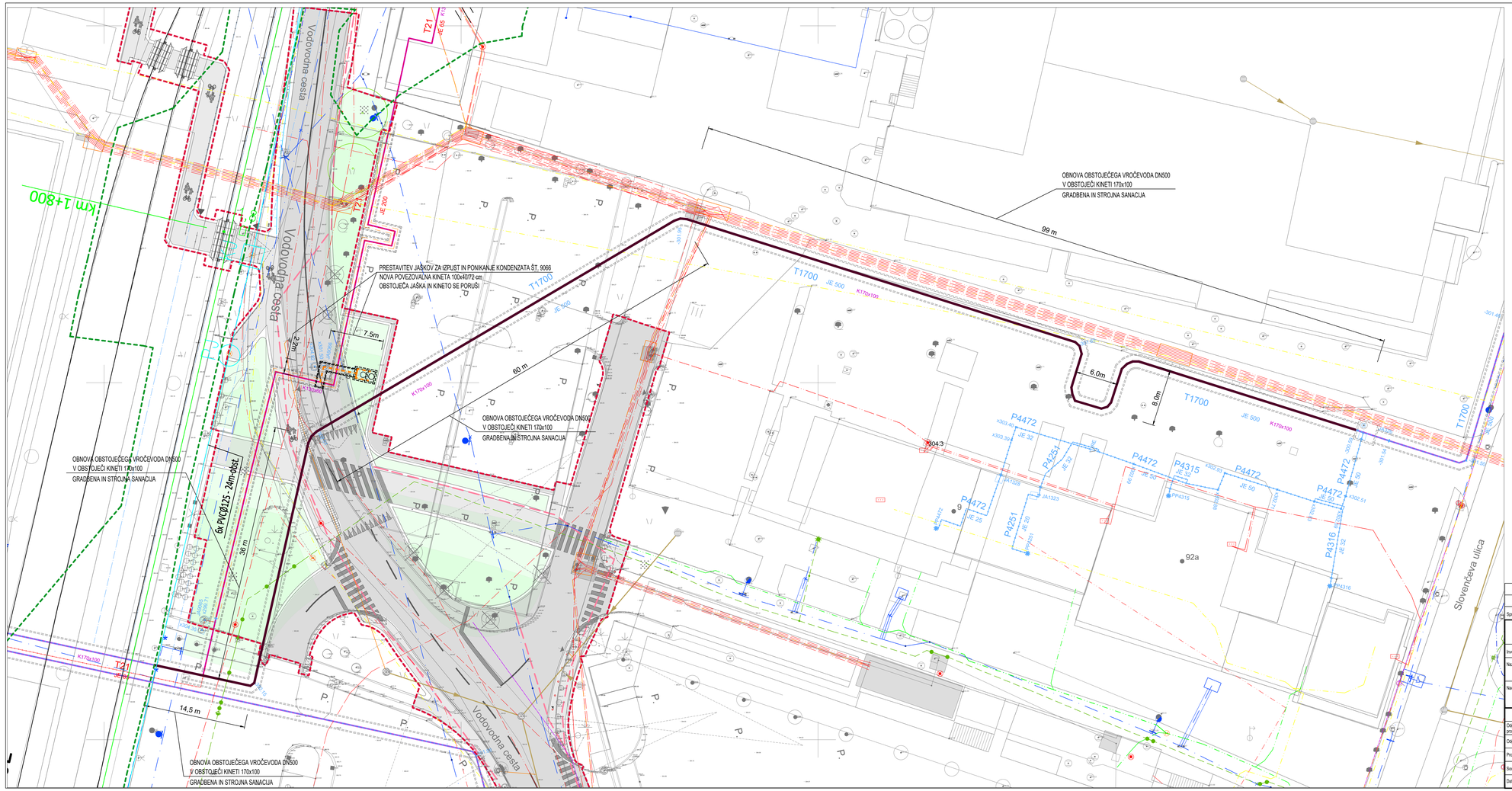

KOMUNALNI VODI

		OBSTOJEČI	NOVI / OBNOVLJENI	OPUŠČENO
KANALI ZAČUJA	padavinska			
	mešani kanal			
VODOVOD				
PLINOVOD				
VROČEVOD	v kineti			
	predizolirani ali v objektu			
	toplovod			
PAROVOD	v kineti			
	v objektu			
	kondenzat			
ELEKTRIKA	nizka napetost			
	visoka napetost			
JAVNA RAZSVETLJAVA				
POVEZAVA SEMAFORJEV				
TELEKOMUNIKACIJE	Telekom Slovenije			
	Telemach			
	T-2			
	Gratel			
	Republika Slovenija			
	Slovenske železnice			
	Cestni telmiro			
MEJA REKONSTRUKCIJE VODOVODNE CESTE				
SLOVENSKE ŽELEZNICE OBSTOJEČE	zemeljska trasa			
	zračna trasa			
	kabelska kanalizacija			
	betonska kabelska kontra			
	kovinska kabelska kontra			
	kabelski jašek	PJ KJ		
	pomožni kabelski jašek			
	meja ŽD po podatkih DKN			
	tir			
	stacionaža - kamen	o123,4		
	stacionaža - Km laga	km 1+800		

OPOMBE:

KONČNA UREDITEV POVRŠIN NA OBMOČJU REKONSTRUKCIJE VODOVODNE CESTE V POPISU DEL NI UPOŠTEVANA. VRNITEV POVRŠIN V PRVOTNO STANJE JE UPOŠTEVANA LE NA OBMOČJU IZVEN PREDVIDENE REKONSTRUKCIJE.

Sprememba:	Opis spremembe:	Datum:	Odg. projektant

energetika ljubljana

ENERGETIKA LJUBLJANA, d.o.o.
Verovškova 62, 1000 Ljubljana

Investitor:	ENERGETIKA LJUBLJANA d.o.o., Verovškova 62, 1000 Ljubljana		
Naziv objekta:	OBNOVA PAROVODA T21 IN VROČEVODA T1700 PO VODOVODNI CESTI		
Načrt:	4.1 NAČRT OBNOVE VROČEVODNEGA IN PAROVODNEGA OMREŽJA	Vrsta projekta:	PZI
	Ime in priimek	Ident. št. IZS	Naslov risbe: SITUACIJA- ZBIRNIK KOMUNALNIH VODOV
Odg. vodja projekta	M. Kotar, u.d.i.s.	IZS S-1394	
Odg. projektant:	M. Kotar, u.d.i.s.	IZS S-1394	
Projektant:			Št. projekta: 35/C-1700 35/P-21
Sodelavec:			Št. načrta: 35/C-1700 35/P-21
Datum izdelave:	februar 2025		Merilo: M 1:250 Št. risbe: 01